Cliente _____ Cantidad _____

Proyecto _____ Posición _____

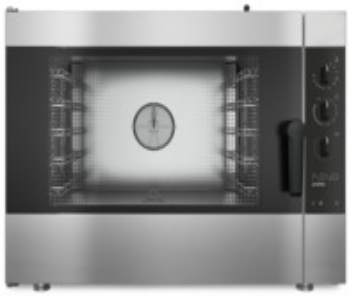

Horno Pratika

Modelo: FCE051V **Cód.:** NP01052023001

Datos técnicos

Número de bandejas:	5
Tamaño de la bandeja (mm):	EN 600x400 - GN 1/1
Distancia entre ejes de la bandeja (mm):	74
Número de ventiladores:	1
Velocidad del ventilador:	2
Dimensiones (mm):	905 x 845 x 730
Peso neto (kg):	100
Volume (m3):	0,560
Dimensiones cámara (mm):	645 x 449 x 420
Potencia eléctrica (kW):	7,9
Alimentación (V):	380-415
Alimentación (A):	13,5
Fases:	3N
Sección del cable (mmq):	5G2,5
Frecuencia (Hz):	50-60
Conexión de agua fria:	3/4"
Presión de agua fría (bar):	Máx. 5 bar
Entrada agua ablandada:	3/4"
Descarfa de agua (mm):	40
Dimensiones embalaje (mm):	955 x 900 x 921
Dimensiones cámara (mm):	645 x 449 x 420
Peso Bruto (kg):	115
Volumen bruto (m3):	0,800

Caracteristicas

Tipo de horno:	Convección
Comando:	Electromecánico
Vapor:	Directo
Gestión del vapor:	Temporizado
Rango de temperatura:	30°C - 280°C
Puerta:	Bandera
Ventilador:	Fabricada en acero inoxidable AISI 304 – autoreverse
Fondo de la cámara de cocción:	En acero inoxidable AISI 304 con acabado espejo
Range timer:	1' - 120'
Chimenea:	Entrada manual

In order to constantly offer the best possible products we reserve the right to make changes on technical specifications without incurring any obligation for equipment previosly or subsequently sold.

Horno de convección eléctrico electromecánico con humidificador automático. Capacidad 5 bandejas Gn 1/1 o pastelería 400x600. Cámara de cocción con esquinas redondeadas, soldada sin juntas visibles para garantizar la máxima higiene y punibilidad. Patas regulables en altura. Mamparos porta-bandejas bivalentes GN o EN, extraíbles de serie, con una distancia entre ejes de 74 mm (los mamparos con una distancia entre ejes de 95 mm se pueden pedir para un uso especial en pastelería). Puerta de vidrio doble con gran superficie vidriada. "Canal de aire" para la ventilación del vidrio exterior de la puerta, que limita la temperatura en la superficie del vidrio en contacto directo con el operador. Cierre de la puerta por presión y reapertura mediante desbloqueo lateral; manija de material plástico de alta resistencia a golpes y temperaturas; junta de silicona insertada en la fachada de la cámara de cocción que asegura la máxima estanqueidad de la puerta, evitando caídas de temperatura.Canaleta de recogida de líquidos conectada con la descarga. Calentamiento mediante resistencias circulares blindadas de alta eficiencia. Temporizador de 1' a 120' (y posición infinita). Humidificador automático. Regulación de la temperatura en la cámara de cocción de 50 °C a 280 °C. Ventilador de marcha atrás con 2 velocidades. Control manual de ventilación. Apertura plegable del vidrio interior. Panel de control para todas las partes funcionales situado en el lado izquierdo del horno.Termostato de seguridad en la cámara de cocción. Iluminación interior en el lado izquierdo de la cámara de cocción. Potencia eléctrica 7.9 kW 380-415V 50/60 Hz

Diseño técnico

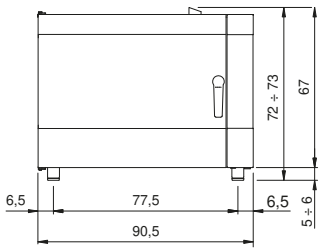

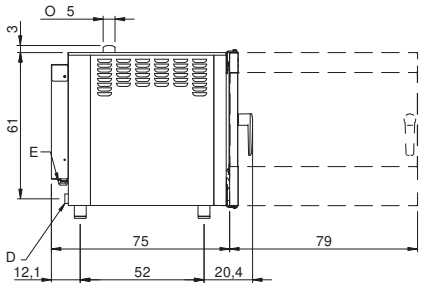

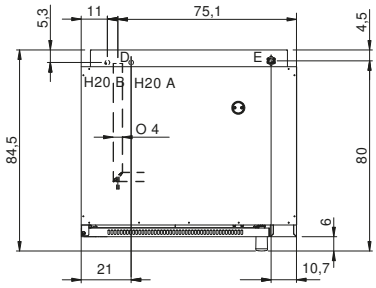

E: Alimentación eléctrica

D: Descarga de agua

H2OA: Entrada agua 3/4"

H2OB : Entrada agua ablandada 3/4"

In order to constantly offer the best possible products we reserve the right to make changes on technical specifications without incurring any obligation for equipment previosly or subsequently sold.